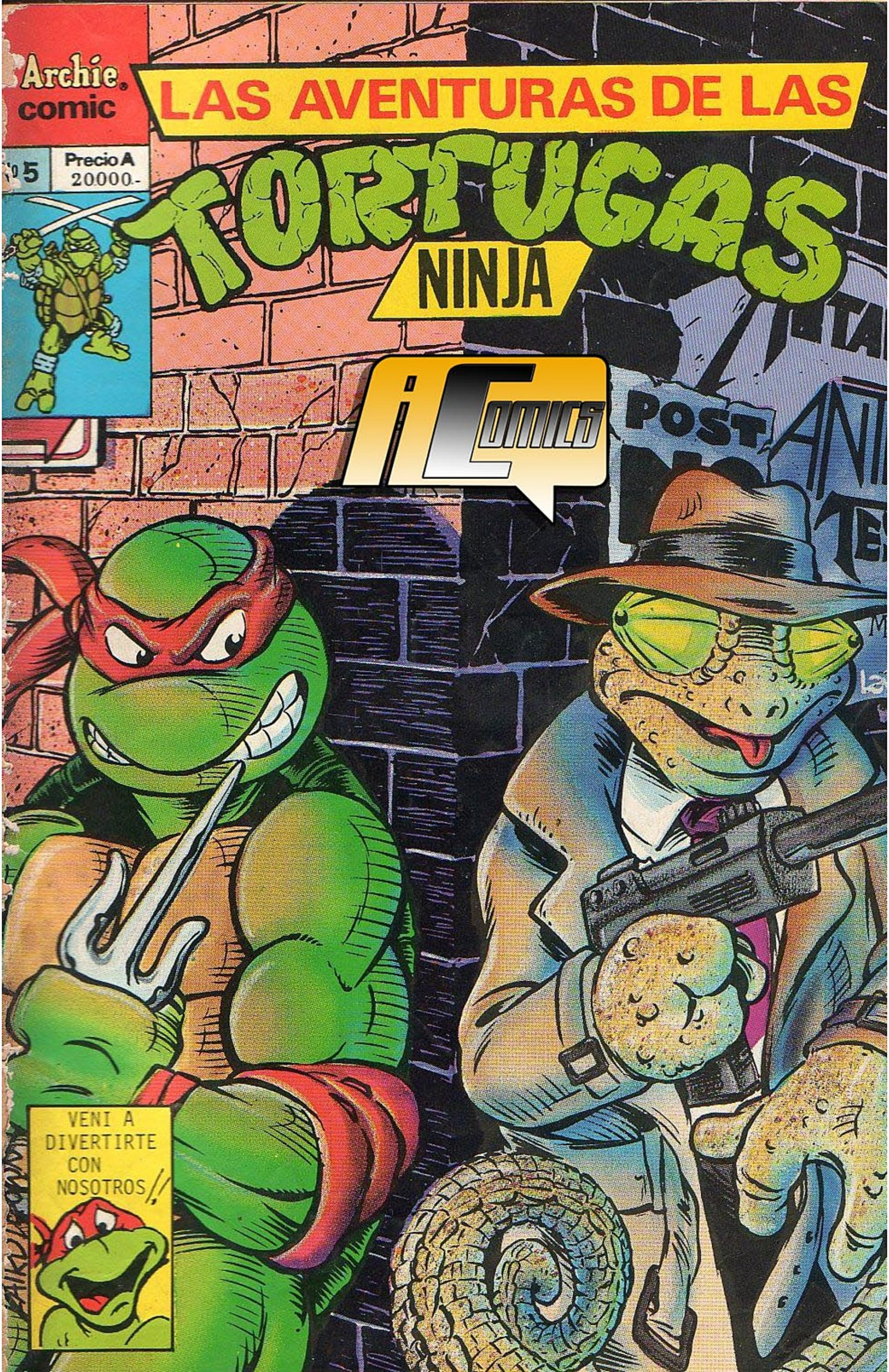
Archie comic
LAS AVENTURAS DE LAS
TORTUGAS
NINJA
Nº5
Precio A 20000.-
iComics
POST
VENI A DIVERTIRTE CON NOSOTROS!!

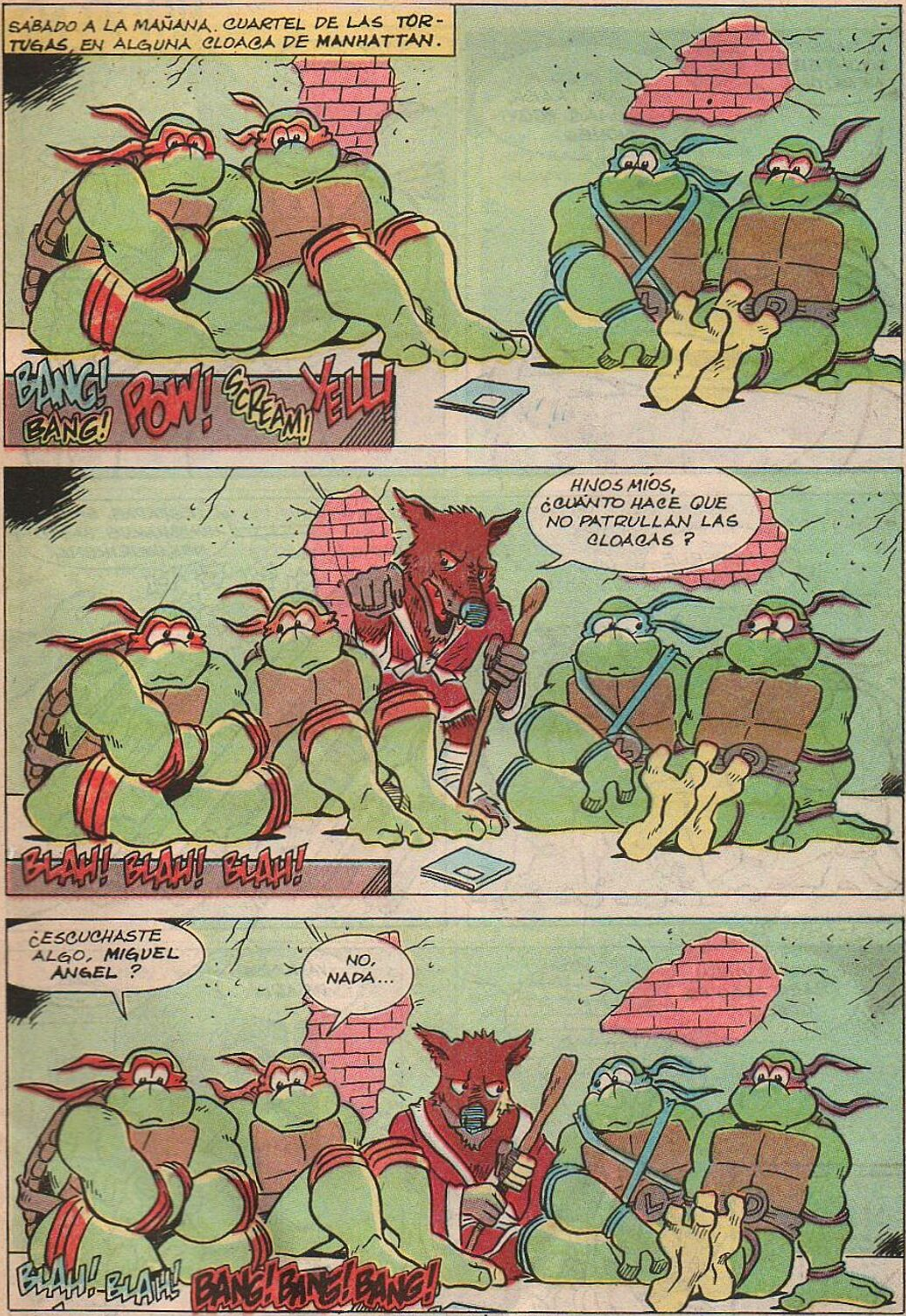

Editorial responsable: Sylvapen S.A.C.I.F. Ruta Panamericana Km 38,6, Garín.- Distribuidor Capital Federal: RUBBO. Garay 4228, Cap. Fed. Distribuidor Interior:Distribuidora RIO CUARTO. California 2587, Río Cuarto. Impreso en BLONDATEX. Av. Pte. Perón (Av. 64) 5491. San Martín, Bs.As.

NOVIEMBRE 27 DE 1991

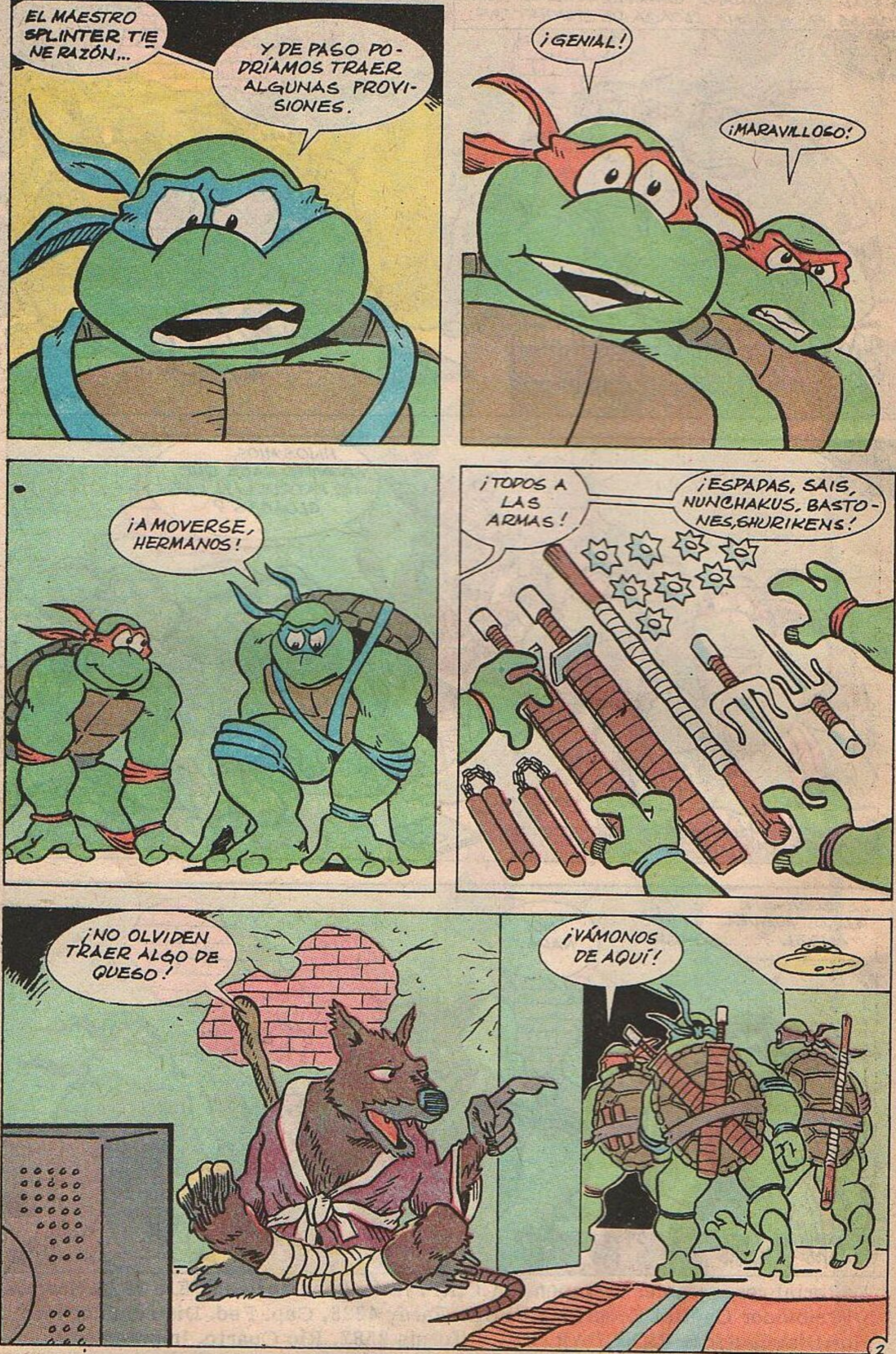
EL MAESTRO SPLINTER TIENE RAZÓN...
Y DE PASO PODRÍAMOS TRAER ALGUNAS PROVISIONES.
¡GENIAL!
¡MARAVILLOSO!
¡A MOVERSE, HERMANOS!
¡TODOS A LAS ARMAS!
¡ESPADAS, SAIS, NUNCHAKUS, BASTONES, SHURIKENS!
¡NO OLVIDEN TRAER ALGO DE QUESO!
¡VÁMONOS DE AQUÍ!

SLAM!
¡JÓVENES...!
¡RÁPIDO AL FUTURO, DESCUIDADOS DEL PRESENTE!
¡A VER QUÉ PASA HOY EN EL MUNDO...!
POWER
VEGAVIEW
TECHNICOLOR 2
VOL.
CHNL.
KLIK!
...LA POLICÍA AÚN NO ENCUENTRA EXPLICACIÓN A LAS MILES DE CLARABOYAS DESTRUIDAS LA NOCHE PASADA.
MIENTRAS TANTO, OTROS OFICIALES ESTÁN PERSIGUIENDO A UN DOBLE AGENTE QUE, SEGÚN SE CREE, HA ROBADO PLANES ARMAMENTISTAS DE LAS NACIONES UNIDAS.
EL DOBLE AGENTE, CONOCIDO COMO CAMALEÓN, PARECE HABER TENIDO ACCESO A LOS ARCHIVOS DE LAS NACIONES UNIDAS HACIÉNDOSE PASAR POR DIPLOMÁTICO.
FUE VISTO EN LAS PROXIMIDADES DE TIMES SQUARE. NO SE SABE SI ESTÁ ARMADO.
SE DICE QUE LOS PLANES ARMAMENTISTAS...

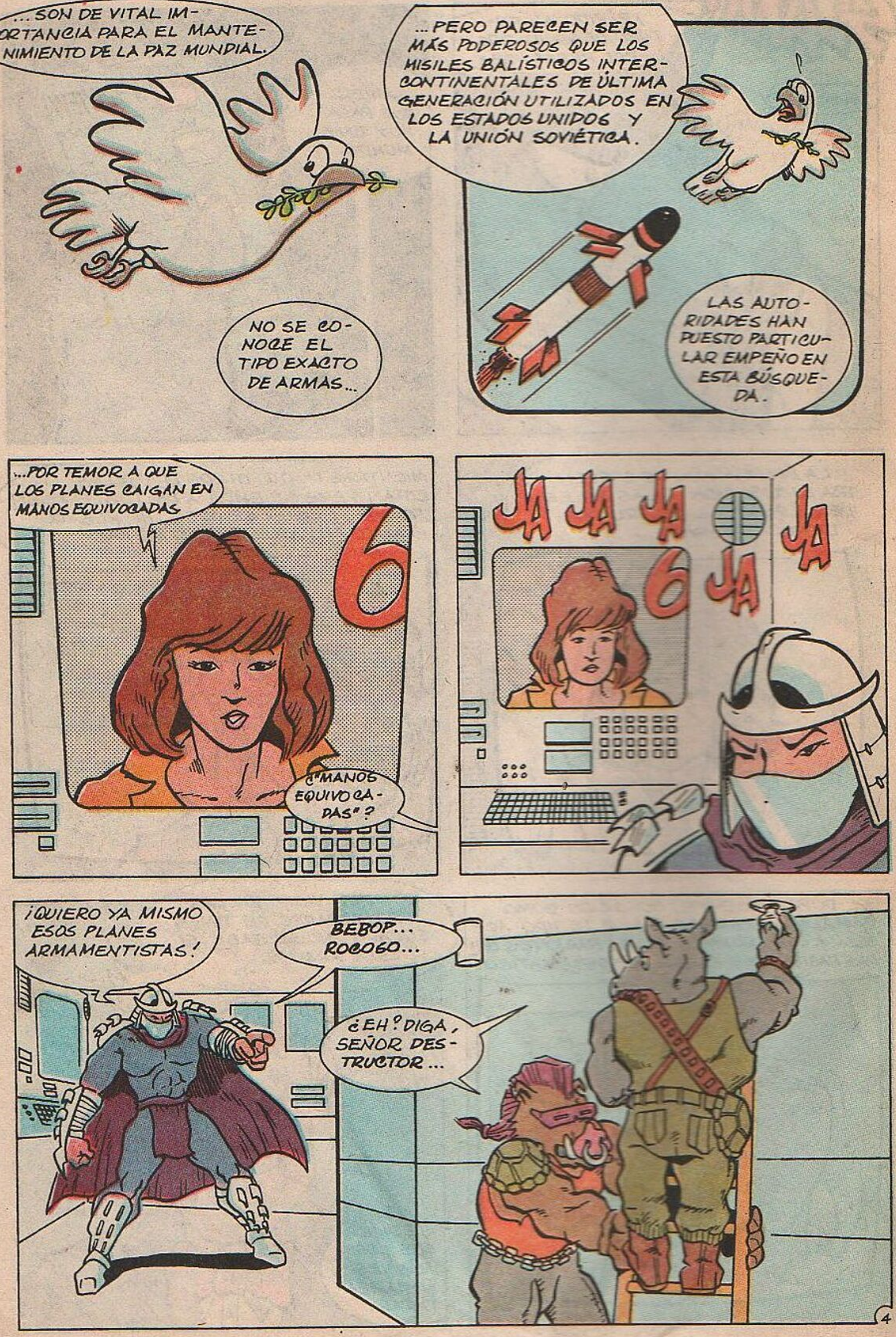
...SON DE VITAL IMPORTANCIA PARA EL MANTENIMIENTO DE LA PAZ MUNDIAL.
...PERO PARECEN SER MÁS PODEROSOS QUE LOS MISILES BALÍSTICOS INTERCONTINENTALES DE ÚLTIMA GENERACIÓN UTILIZADOS EN LOS ESTADOS UNIDOS Y LA UNIÓN SOVIÉTICA.
NO SE CONOCE EL TIPO EXACTO DE ARMAS...
LAS AUTORIDADES HAN PUESTO PARTICULAR EMPEÑO EN ESTA BÚSQUEDA.
...POR TEMOR A QUE LOS PLANES CAIGAN EN MANOS EQUIVOCADAS.
¿"MANOS EQUIVOCADAS"?
JA JA JA JA JA
¡QUIERO YA MISMO ESOS PLANES ARMAMENTISTAS!
BEBOP... ROCOGO...
¿EH? DIGA, SEÑOR DESTRUCTOR...

QUIERO QUE ENCUENTREN A CAMALEÓN Y ME LO TRAIGAN.
LO QUIERO VIVO E ILESO.
NO TOLERARÉ OTRO ERROR.
LLÉVENSE ARMAS Y UN "APLASTA CABEZAS". ÚSENLO COMO PROTECCIÓN EN CASO DE DIFICULTADES.
EMPIECEN A BUSCAR EN LOS ALREDEDORES DE TIMES SQUARE, A SEIS CUADRAS DE AQUÍ.
Y CUIDADO CON LA POLICÍA.
SI VUELVEN CON LAS MANOS VACÍAS, JURO QUE LOS USARÉ A AMBOS PARA MÁS EXPERIMENTOS GENÉTICOS.
DESCUIDE, DESTRUCTOR. ESTA VEZ NO FALLAREMOS.
MÁS VALE, TONTOS...
"MÁS PODEROSO QUE UN MISIL INTERCONTINENTAL"... NO IMAGINO QUÉ ARMA PODRÍA SER...
¡PERO DEBE SER MÍA!

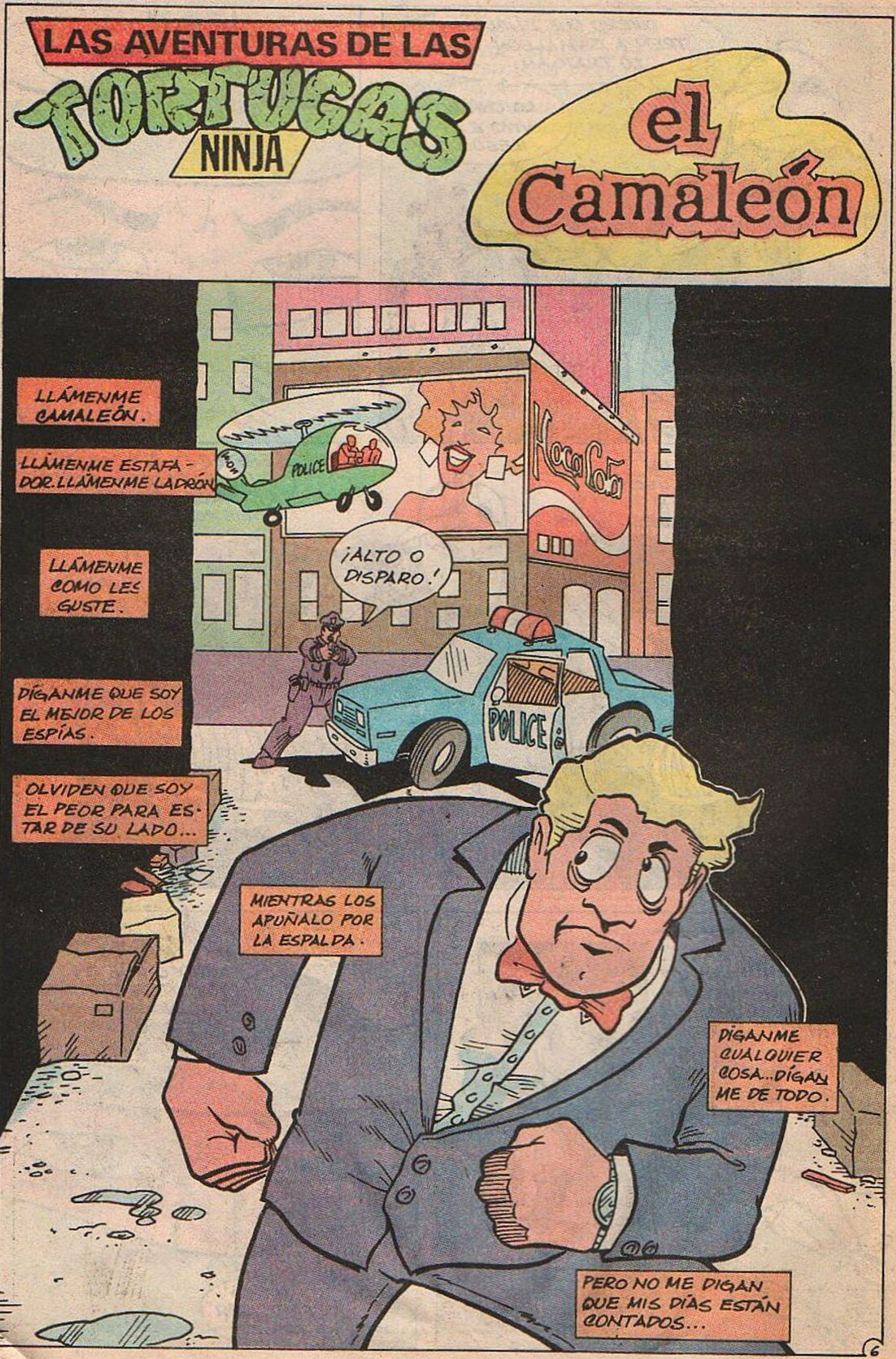
LAS AVENTURAS DE LAS
TORTUGAS
NINJA
el Camaleón
LLÁMENME CAMALEÓN.
LLÁMENME ESTAFA-DOR. LLÁMENME LADRÓN.
POLICE
¡ALTO O DISPARO!
LLÁMENME COMO LES GUSTE.
POLICE
DÍGANME QUE SOY EL MEJOR DE LOS ESPÍAS.
OLVIDEN QUE SOY EL PEOR PARA ES-TAR DE SU LADO...
MIENTRAS LOS APUÑALO POR LA ESPALDA.
DÍGANME CUALQUIER COSA...DÍGAN ME DE TODO.
PERO NO ME DIGAN QUE MIS DÍAS ESTÁN CONTADOS...
6

¡NO TODAVÍA!
BANG!
¡DIJE ALTO!
NO CUANDO ESTOY A PUNTO DE ALCANZAR EL MAYOR ÉXITO DE MI CARRERA.
PTAANG!
ESOS PLANES PUEDEN VALER MILLONES...
...UNA VEZ QUE CONSIGA AL COMPRADOR.
ES HORA DE DESHACERME DE ESOS POLICÍAS...
HORA DE DESAPARECER...
ASÍ:
CRAAASH!

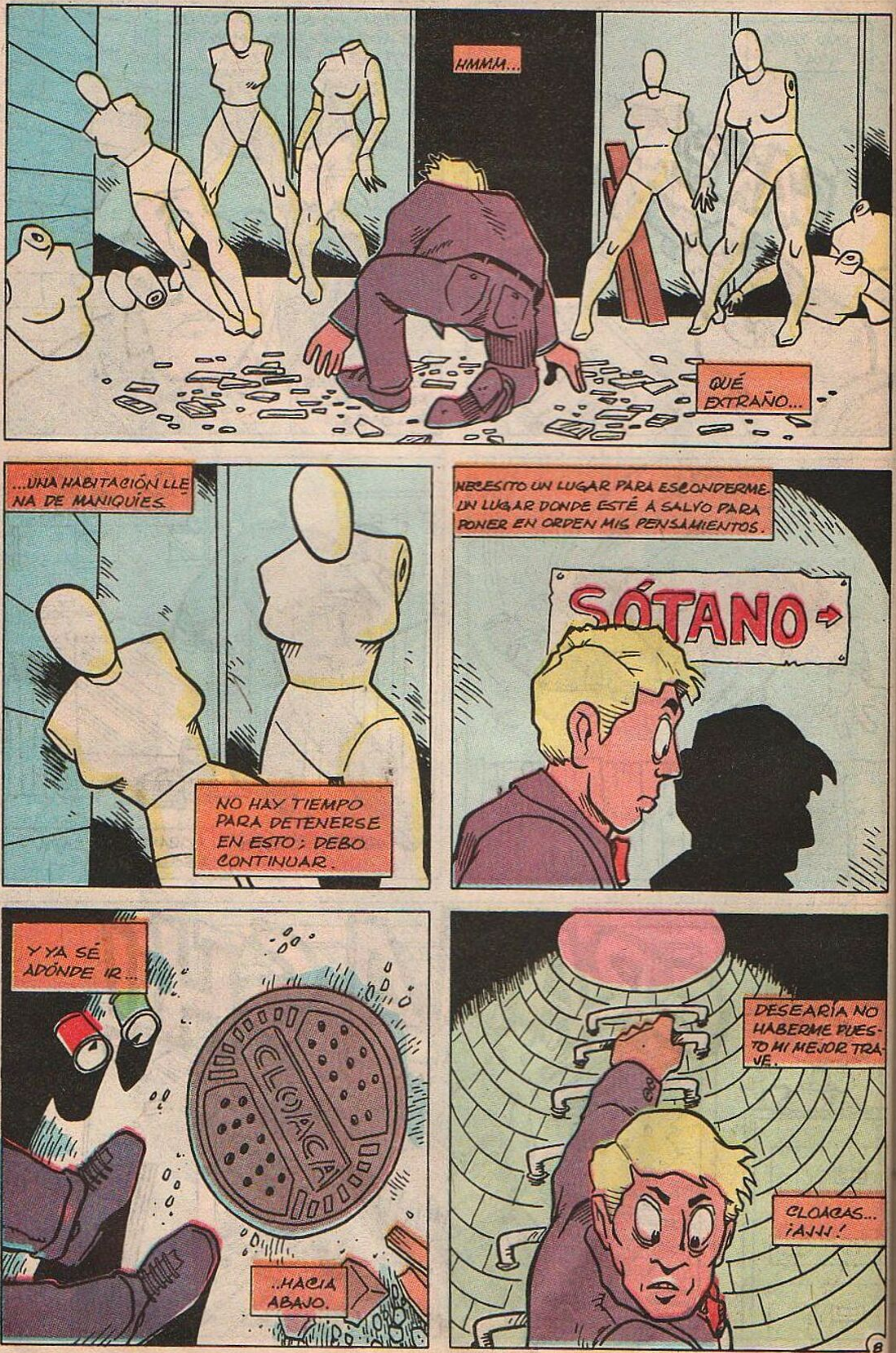
HMMM...
QUÉ EXTRAÑO...
...UNA HABITACIÓN LLENA DE MANIQUÍES.
NO HAY TIEMPO PARA DETENERSE EN ESTO; DEBO CONTINUAR.
NECESITO UN LUGAR PARA ESCONDERME. UN LUGAR DONDE ESTÉ A SALVO PARA PONER EN ORDEN MIS PENSAMIENTOS.
SÓTANO
Y YA SÉ ADÓNDE IR...
CLOACA
..HACIA ABAJO.
DESEARÍA NO HABERME PUESTO MI MEJOR TRAJE.
CLOACAS... ¡AJJ!

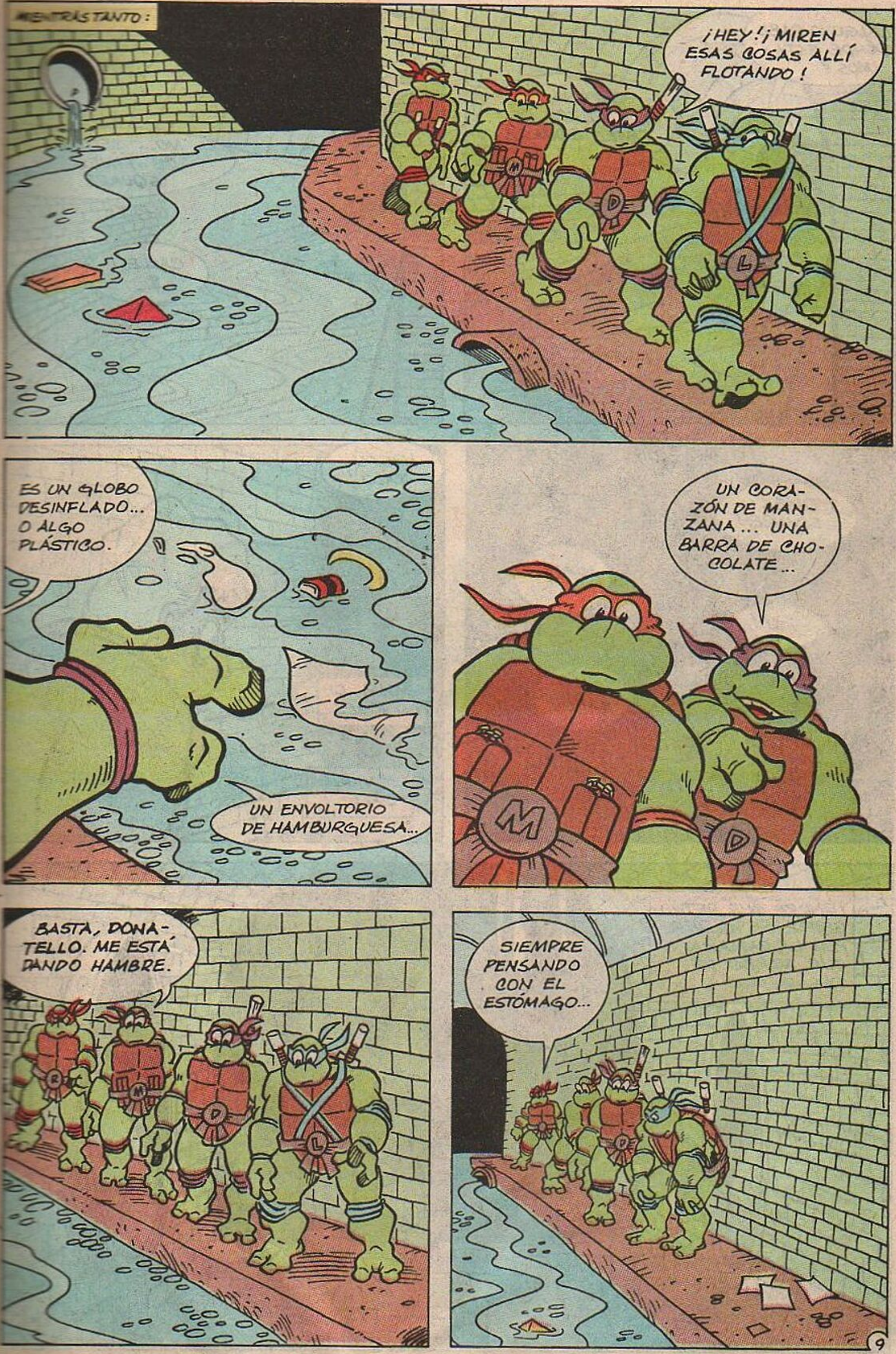
MIENTRAS TANTO:
¡HEY! ¡MIREN ESAS COSAS ALLÍ FLOTANDO!
ES UN GLOBO DESINFLADO... O ALGO PLÁSTICO.
UN ENVOLTORIO DE HAMBURGUESA...
UN CORAZÓN DE MANZANA... UNA BARRA DE CHOCOLATE...
BASTA, DONATELLO. ME ESTÁ DANDO HAMBRE.
SIEMPRE PENSANDO CON EL ESTÓMAGO...
9

¿ALGUNO SABE DÓNDE ESTAMOS?
SUPONGO QUE CERCA DE TIMES SQUARE.
NO... YO CREO QUE ESTAMOS DEBAJO DE LA CALLE 8 Y AVENIDA C.
NO... CERCA DE TIMES SQUARE.
CALLE 8...
¡TIMES SQUARE!
¿AH, SÍ?
¡SÍ!
¡PRUÉBALO!
¡REFÚTALO!
HMMM... OIGO VOCES...
...Y VIENEN DE ALLÍ...
TENDRÉ QUE RETROCEDER, Y VOLVER POR LA CÁMARA QUE ACABO DE PASAR.

...Y VOLVER AL TÚNEL QUE ME TRAJO AQUÍ...
¿QUÉ ?
¿CÓMO RECONOCE-REMOS A ESE TIPO ?
¿NO PRES-TASTE ATENCIÓN CUANDO LA T.V. MOSTRÓ SU FOTO-GRAFÍA ?
NO. TE ESTABA AYU-DANDO A PONER UNA LAMPARI-TA.
¡VOCES QUE SE ACERCAN DE ESTA DIRECCIÓN TAMBIÉN!
NO PUEDO VOLVER
NO PUEDO AVANZAR.
BUENO, SE PARECE...
MEJOR VOY A OCULTAR LOS PLANES ROBADOS...
...YA QUE ESTOY ATRAPADO JUS-TO EN EL MEDIO...

¿...PERO EN EL MEDIO DE QUÉ ?
¡... SE PARECE A ESTE TIPO!
¡ESTÉN PREPARADOS HERMANOS! ¡SÓN BEBOP Y ROCOSO!
¡¿USTEDES OTRA VEZ?!

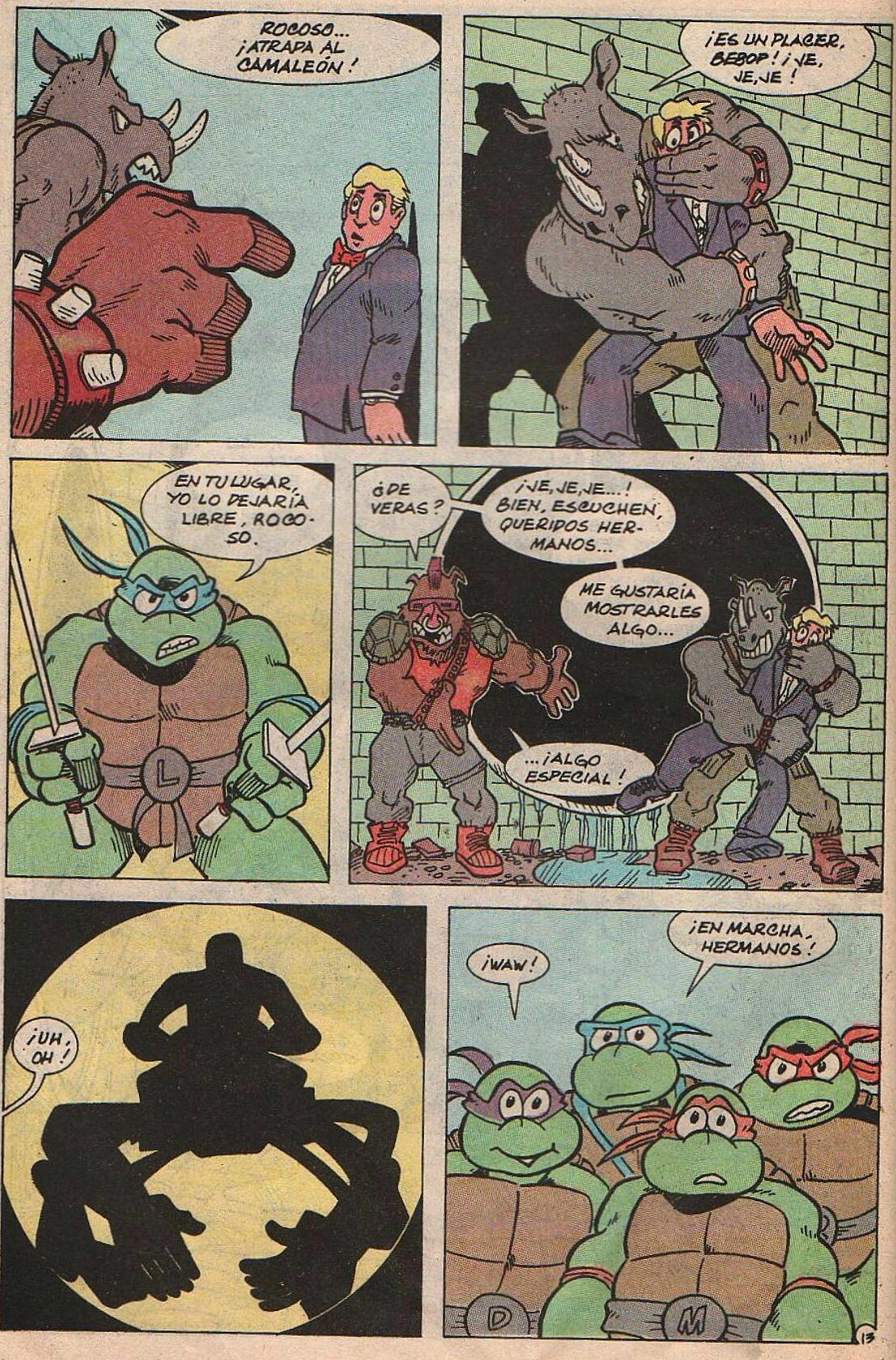
ROCOSO...
¡ATRAPA AL CAMALEÓN!
¡ES UN PLACER, BEBOP! ¡JE, JE, JE!
EN TU LUGAR, YO LO DEJARÍA LIBRE, ROCO-SO.
¿DE VERAS?
¡JE, JE, JE...! BIEN, ESCUCHEN, QUERIDOS HER-MANOS...
ME GUSTARÍA MOSTRARLES ALGO...
...¡ALGO ESPECIAL!
¡UH, OH!
¡WAW!
¡EN MARCHA, HERMANOS!
13

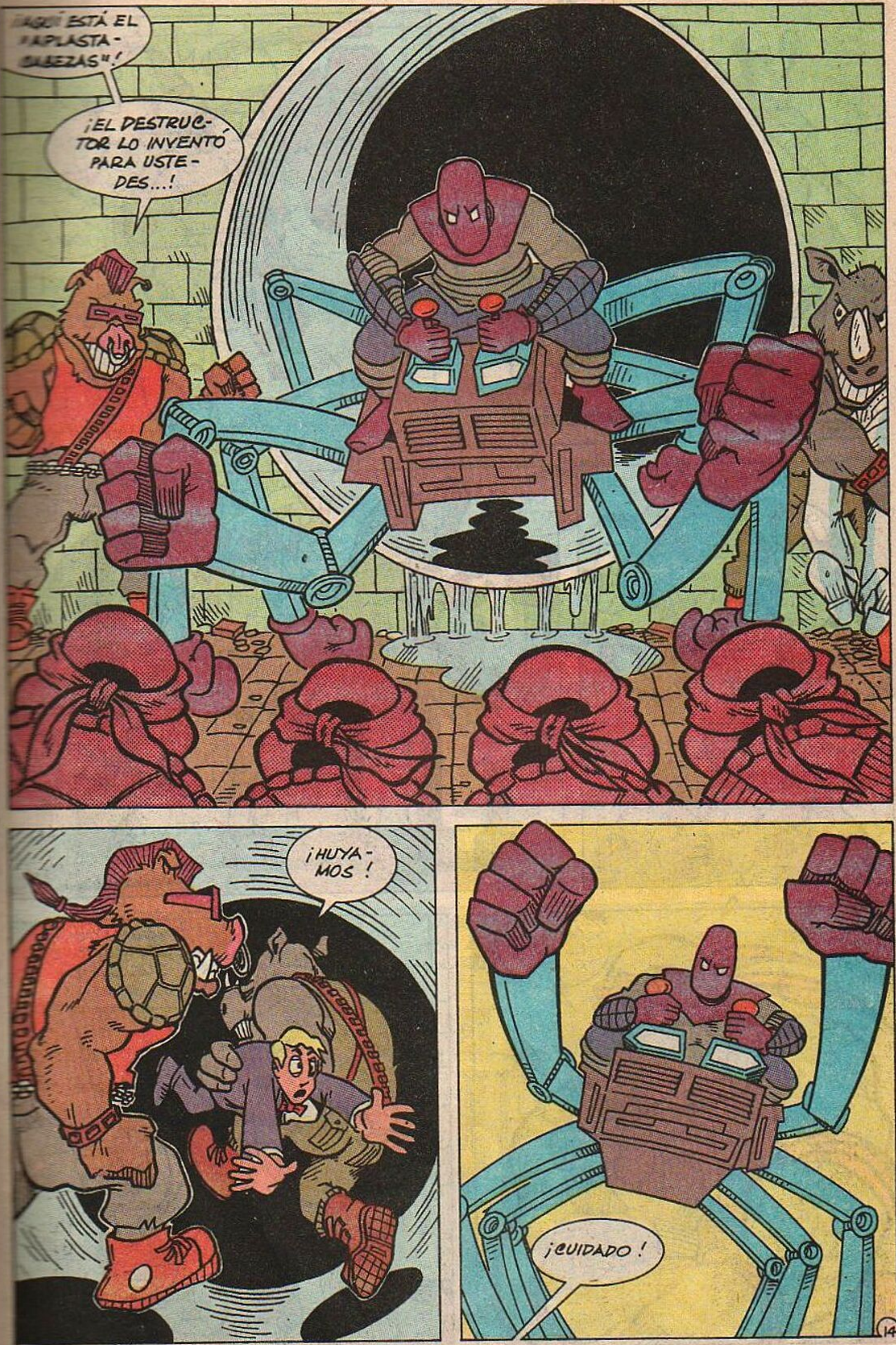
ESTÁ EL "APLASTA- BEZAS"!
¡EL DESTRUCTOR LO INVENTÓ PARA USTEDES...!
¡HUYAMOS!
¡CUIDADO!

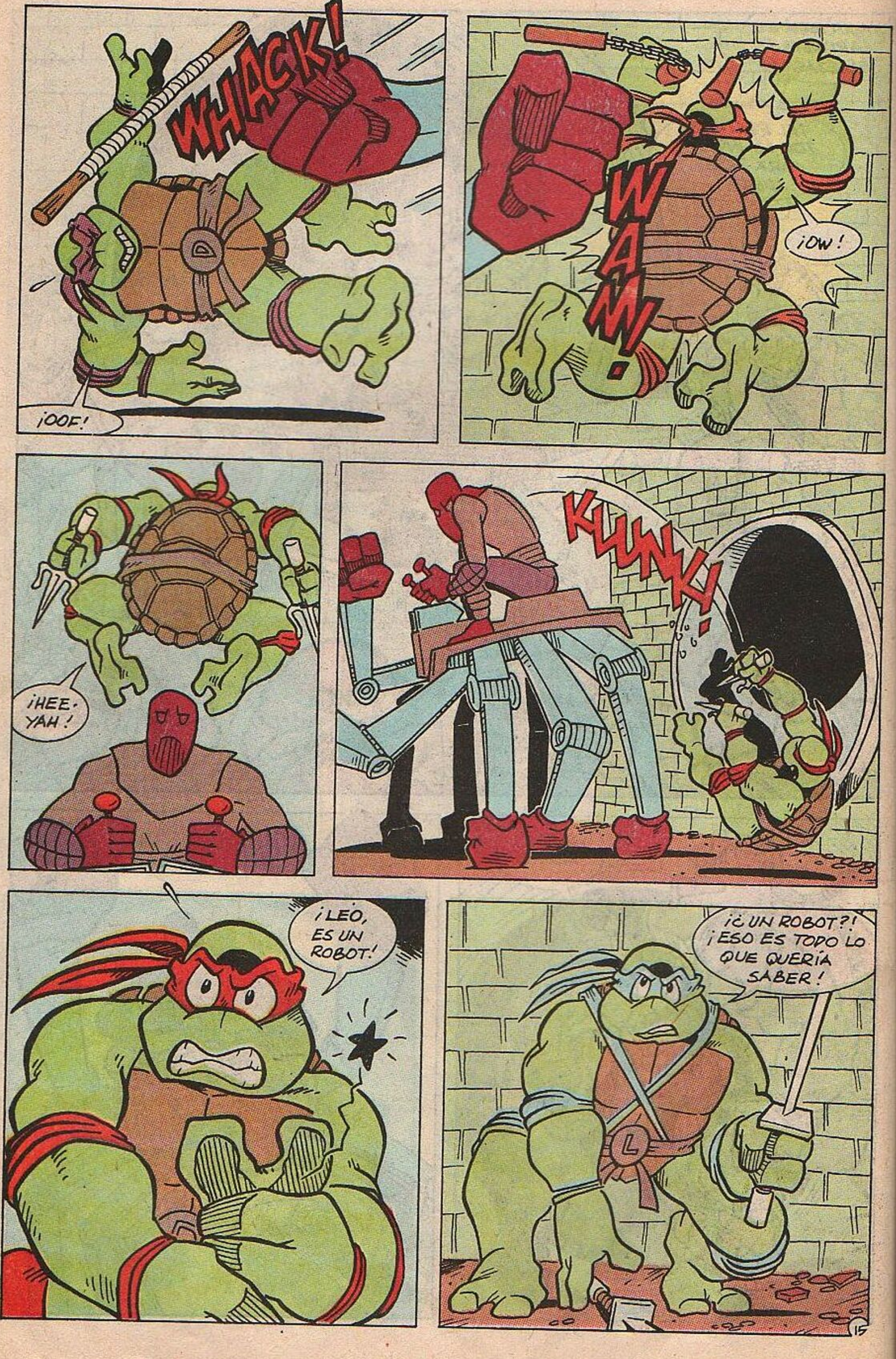
WHACK!
¡OOF!
WAM!
¡OW!
¡HEE-YAH!
KLUNK!
¡LEO, ES UN ROBOT!
¡¿UN ROBOT?! ¡ESO ES TODO LO QUE QUERÍA SABER!
15

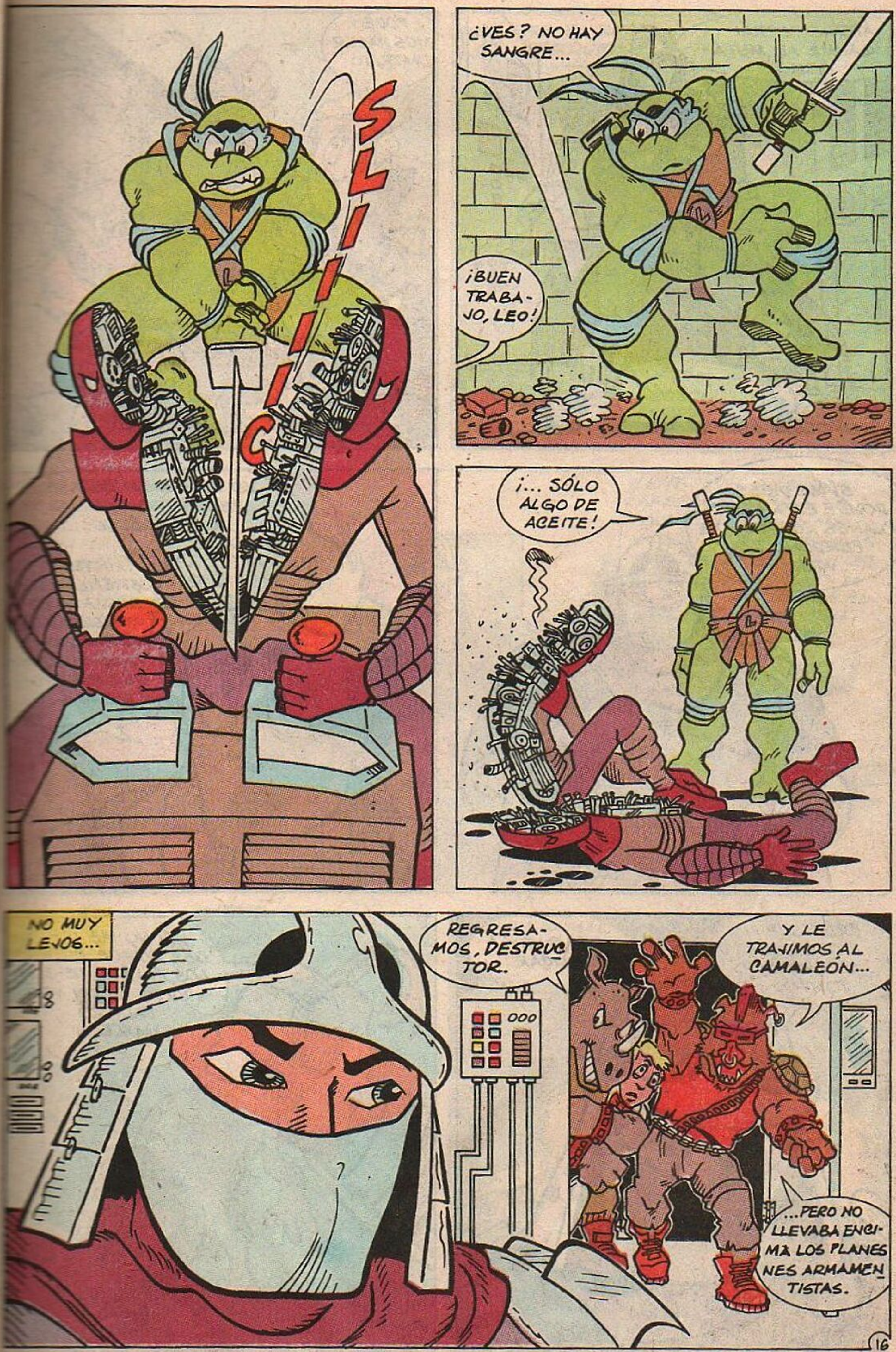
SLIIIICE
¿VES? NO HAY SANGRE...
¡BUEN TRABA-JO, LEO!
¡... SÓLO ALGO DE ACEITE!
NO MUY LEJOS...
REGRESA-MOS, DESTRUC TOR.
Y LE TRAJIMOS AL CAMALEÓN...
...PERO NO LLEVABA ENCI-MA LOS PLANES NES ARMAMEN TISTAS.
16

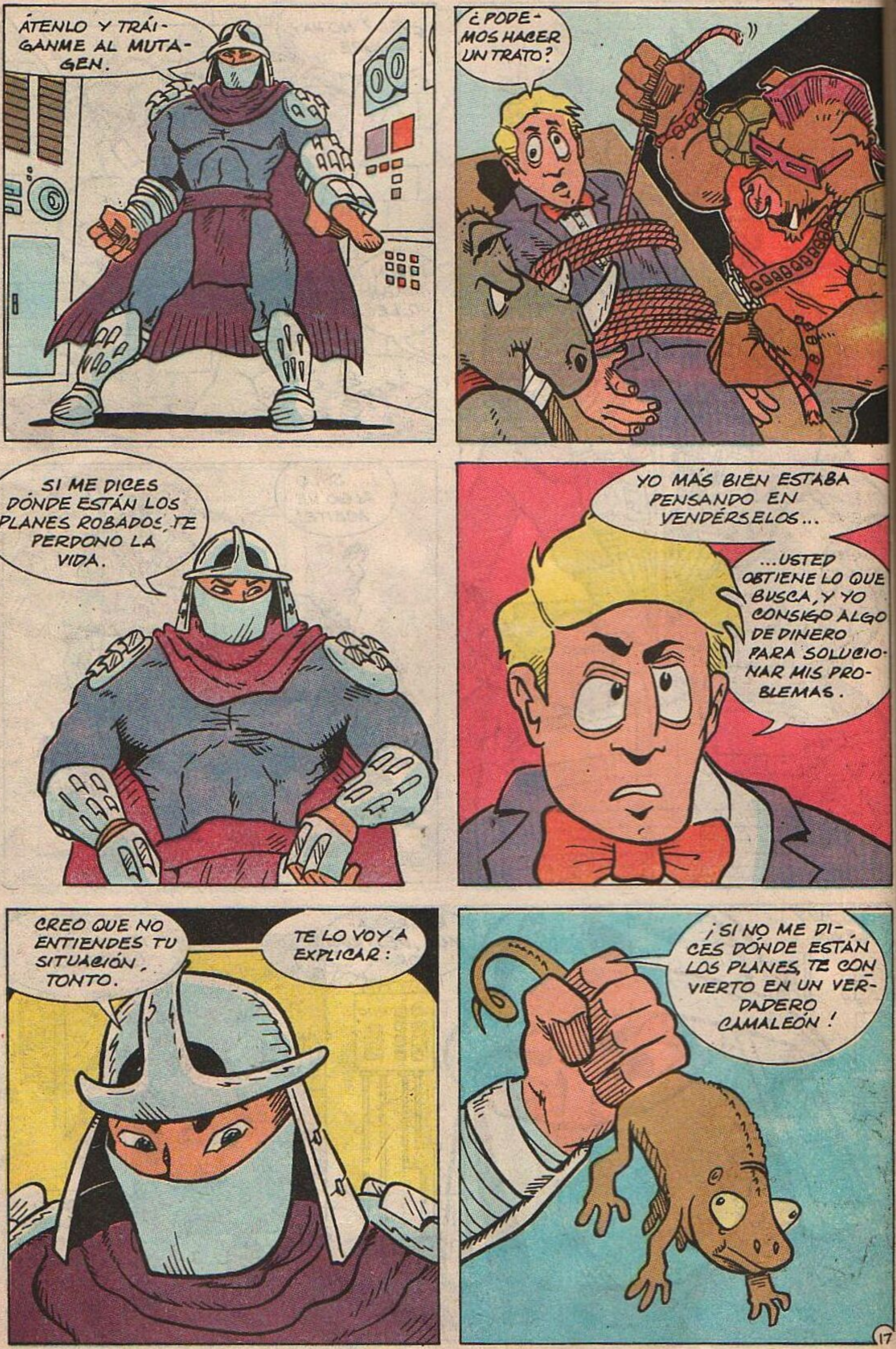
ÁTENLO Y TRÁIGANME AL MUTAGEN.
¿PODEMOS HACER UN TRATO?
SI ME DICES DÓNDE ESTÁN LOS PLANES ROBADOS, TE PERDONO LA VIDA.
YO MÁS BIEN ESTABA PENSANDO EN VENDÉRSELOS...
...USTED OBTIENE LO QUE BUSCA, Y YO CONSIGO ALGO DE DINERO PARA SOLUCIONAR MIS PROBLEMAS.
CREO QUE NO ENTIENDES TU SITUACIÓN, TONTO.
TE LO VOY A EXPLICAR:
¡SI NO ME DICES DÓNDE ESTÁN LOS PLANES, TE CONVIERTO EN UN VERDADERO CAMALEÓN!
17

ESTA NO ES MANERA DE HACER NEGOCIOS!
ESTOS NO SON NEGOCIOS. ES PLACER.
AQUÍ ESTÁ EL MUTAGEN, DESTRUCTOR.
Y EN AEROSOL, PERFECTO...
ESCÚCHAME, CAMALEÓN. ESTE MUTAGEN ACTÚA SOBRE LOS GENES DEL CUERPO. MEDIANTE EL SIMPLE CONTACTO CON LA PIEL PUEDE ENTRAR EN EL TORRENTE SANGUÍNEO E INTERACTUAR CON LOS CÓDIGOS GENÉTICOS QUE LE DAN AL CUERPO SU FORMA...
ENTONCES EL CUERPO AFECTADO CAMBIA DE FORMA, LA CUAL COMBINA SUS CARACTERÍSTICAS ORIGINALES CON LAS DEL ÚLTIMO ORGANISMO VIVIENTE CON EL QUE EL CUERPO HAYA TOMADO CONTACTO...
YA SEA UN JABALÍ... UN RINOCERONTE...
O UN CAMALEÓN. LA ELECCIÓN ES TUYA.
18

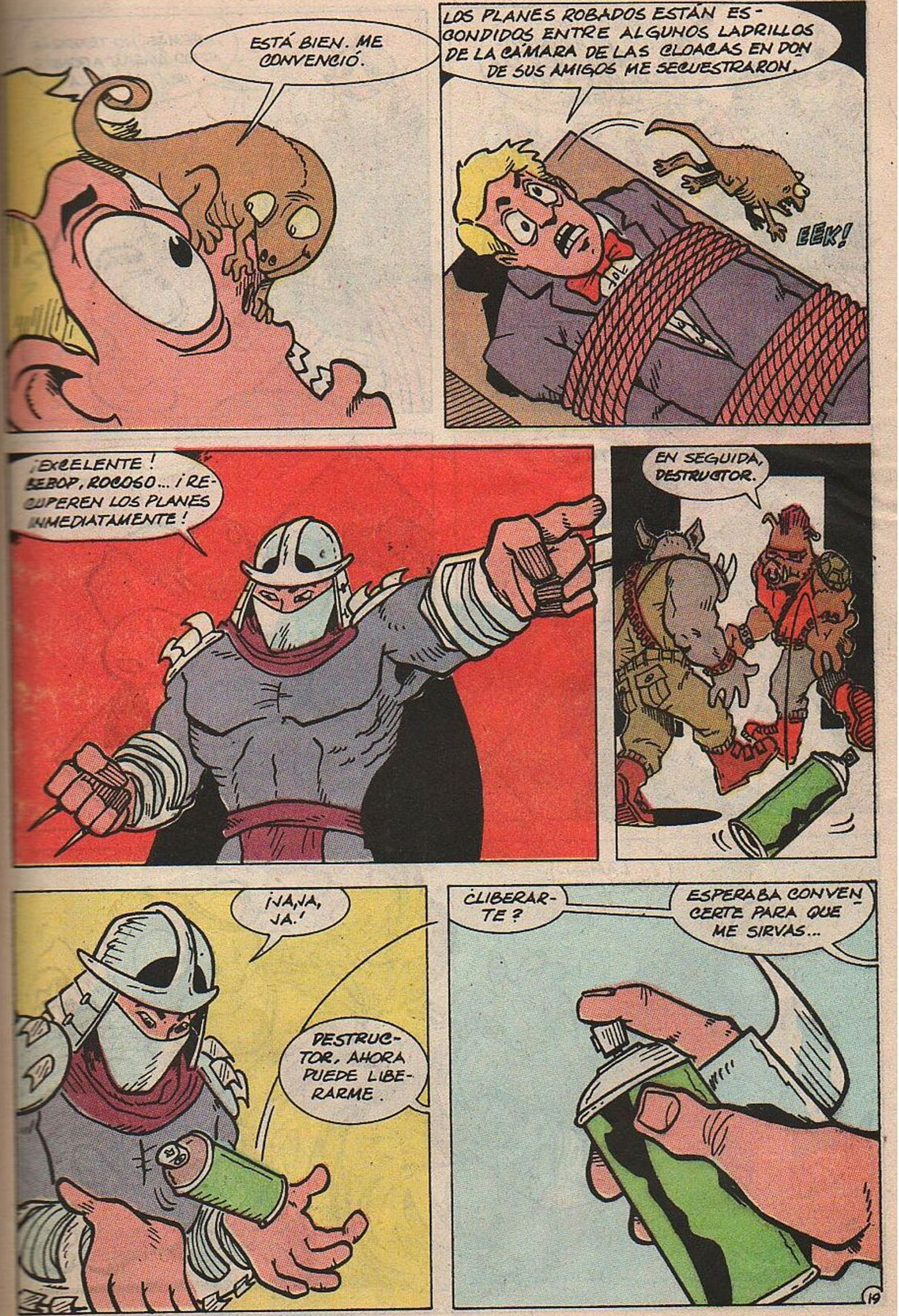
ESTÁ BIEN. ME CONVENCIÓ.
LOS PLANES ROBADOS ESTÁN ESCONDIDOS ENTRE ALGUNOS LADRILLOS DE LA CÁMARA DE LAS CLOACAS EN DONDE SUS AMIGOS ME SECUESTRARON.
EEK!
¡EXCELENTE! BEBOP, ROCOSO... ¡RECUPEREN LOS PLANES INMEDIATAMENTE!
EN SEGUIDA, DESTRUCTOR.
¡JA, JA, JA!
DESTRUCTOR, AHORA PUEDE LIBERARME.
¿LIBERARTE?
ESPERABA CONVENCERTE PARA QUE ME SIRVAS...
19

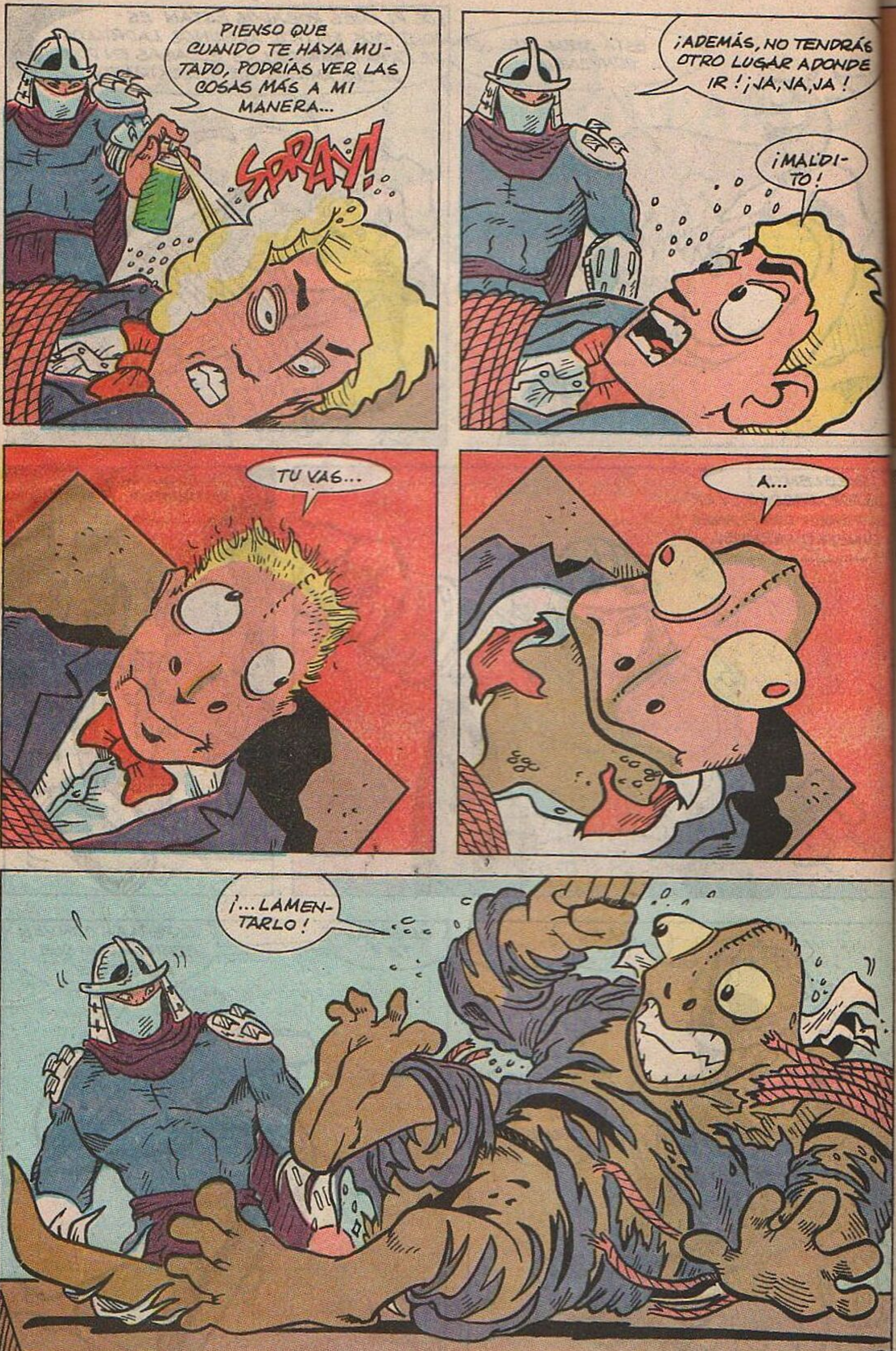
PIENSO QUE CUANDO TE HAYA MUTADO, PODRÍAS VER LAS COSAS MÁS A MI MANERA...
SPRAY!
¡ADEMÁS, NO TENDRÁS OTRO LUGAR ADONDE IR! ¡JA, JA, JA!
¡MALDITO!
TU VAS...
A...
¡...LAMENTARLO!

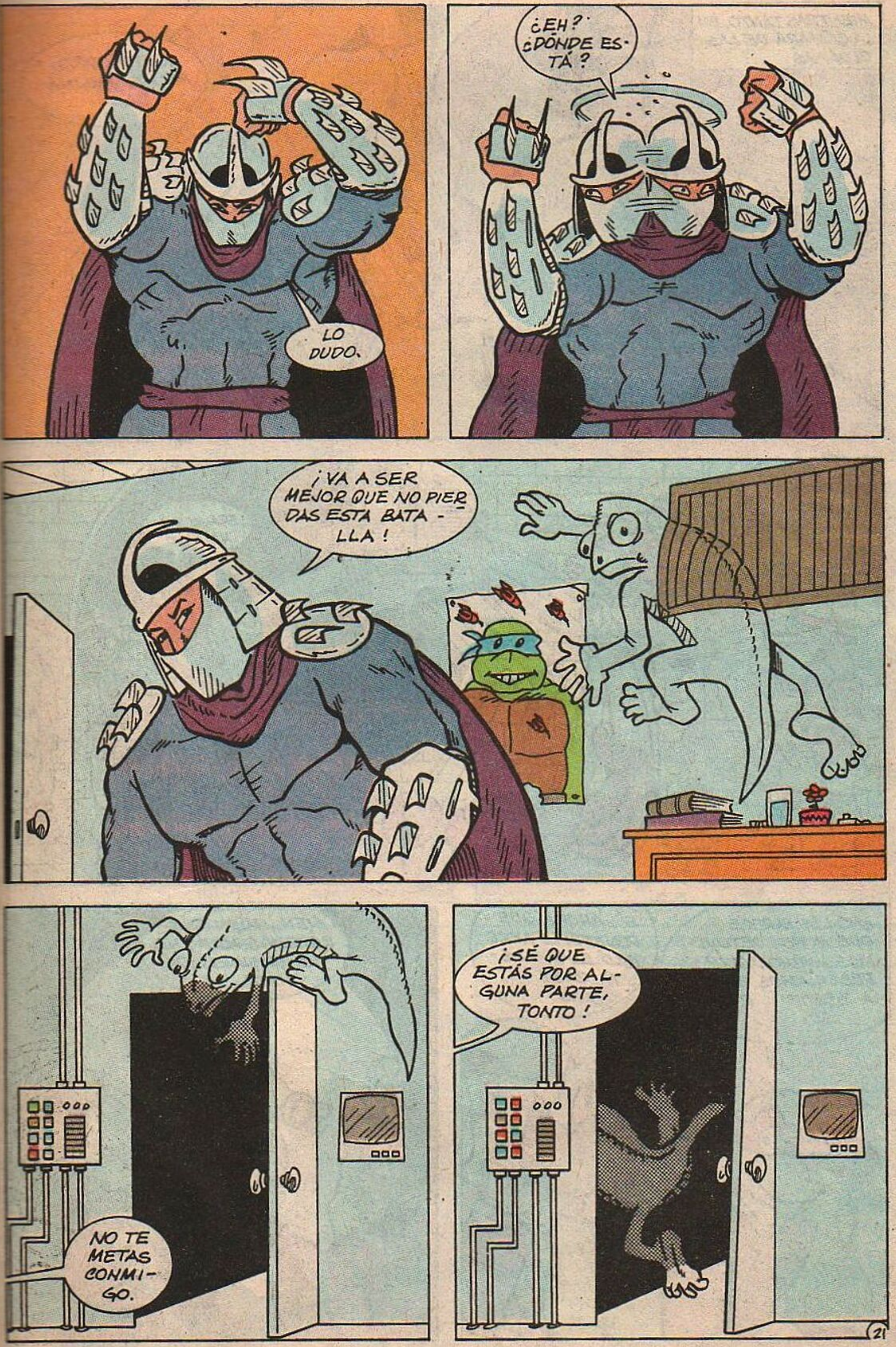
LO DUDO.
¿EH? ¿DÓNDE ESTÁ?
¡VA A SER MEJOR QUE NO PIERDAS ESTA BATALLA!
NO TE METAS CONMIGO.
¡SÉ QUE ESTÁS POR ALGUNA PARTE, TONTO!
21

MIENTRAS TANTO, EN LA CÁMARA DE LAS CLOACAS:
JUSTO COMO ME LO IMAGINABA...
CREO QUE PUEDO HACERLO ANDAR, SI LO QUIERES, LEONARDO.
¡BRAVO, DONATELLO!
GENIAL.
¿NO LES PARECE QUE YA NOS DETUVIMOS MUCHO AQUÍ? DEBERÍAMOS SEGUIR A BEBOP Y ROCOSO.
SÍ, AHORA QUE DONATELLO ARREGLÓ EL "APLASTA-CABEZAS".
BIEN... MIENTRAS ESTEMOS AQUÍ, NO CONSEGUIREMOS NADA...
22

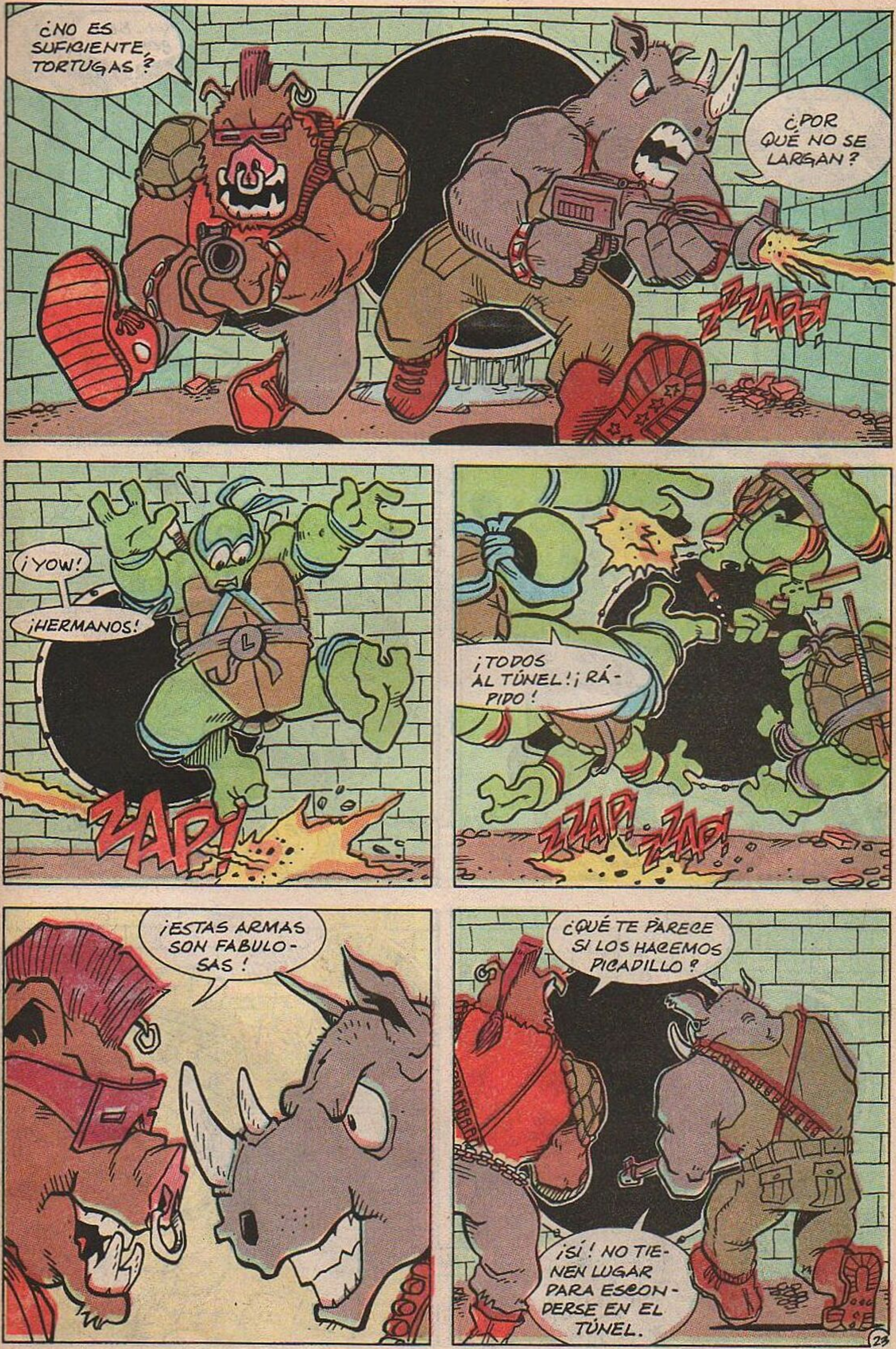

¿NO ES SUFICIENTE, TORTUGAS?
¿POR QUÉ NO SE LARGAN?
ZZZAPP!
¡YOW!
¡HERMANOS!
ZAP!
¡TODOS AL TÚNEL! ¡RÁ-PIDO!
ZZAP! ZZAP!
¡ESTAS ARMAS SON FABULO-SAS!
¿QUÉ TE PARECE SI LOS HACEMOS PICADILLO?
¡SÍ! NO TIE-NEN LUGAR PARA ESCON-DERSE EN EL TÚNEL.
23

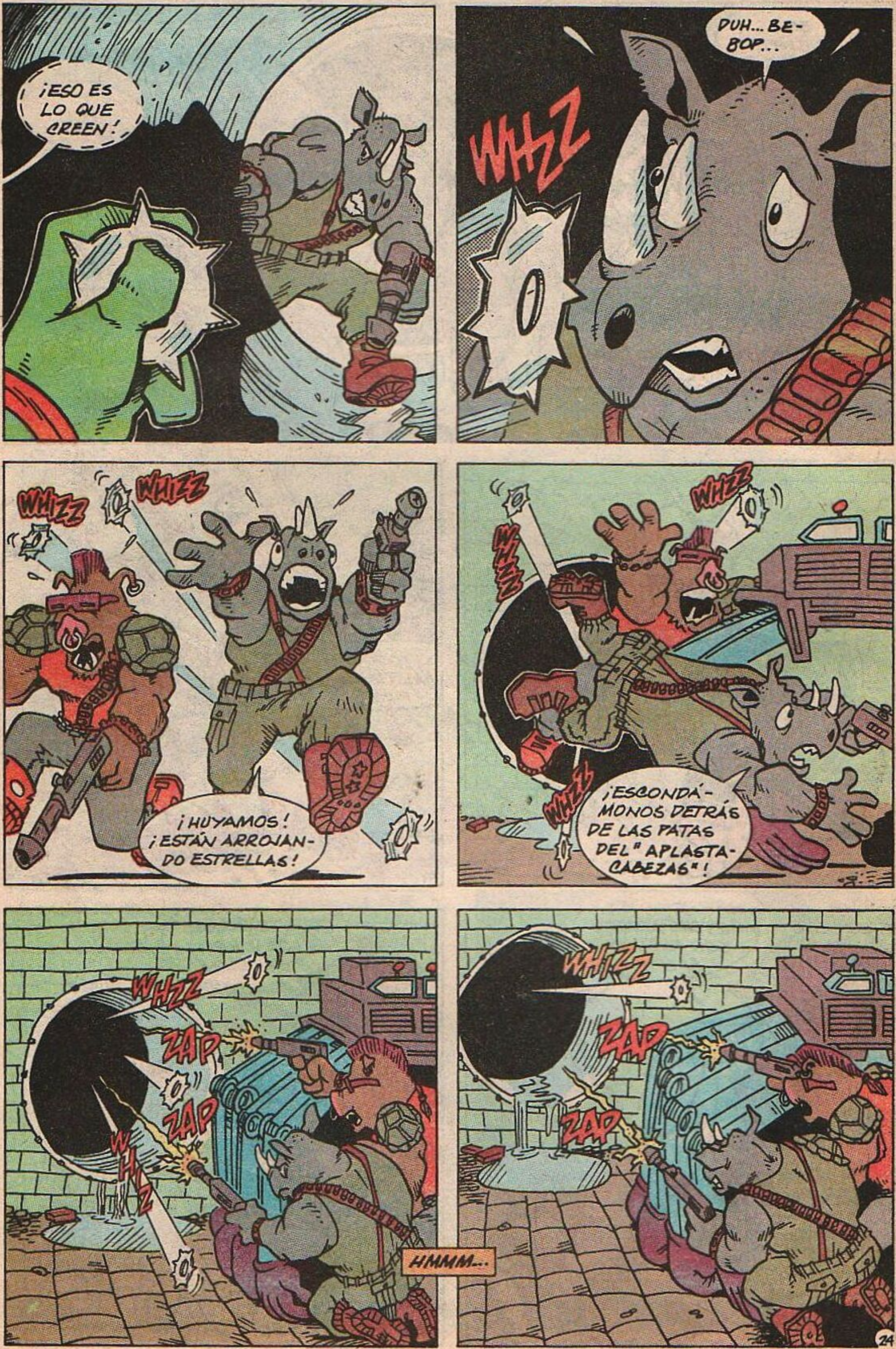
¡ESO ES LO QUE CREEN!
DUH... BE-BOP...
WHIZZ
WHIZZ
WHIZZ
¡HUYAMOS! ¡ESTÁN ARROJANDO ESTRELLAS!
WHIZZ
¡ESCONDÁMONOS DETRÁS DE LAS PATAS DEL "APLASTA-CABEZAS"!
WHIZZ
ZAP
ZAP
HMMM...
WHIZZZ
ZAP
ZAP

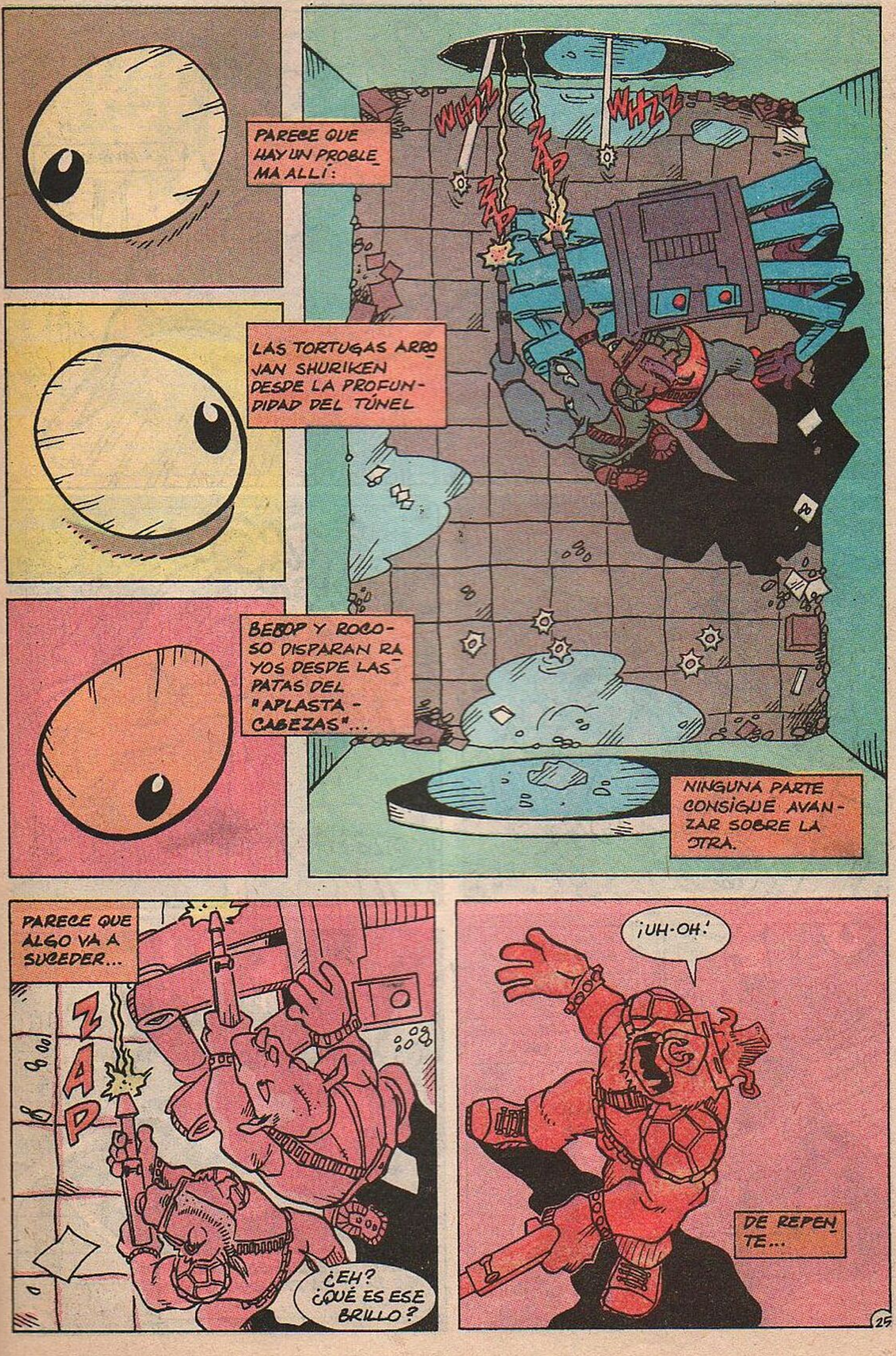
PARECE QUE HAY UN PROBLEMA ALLÍ:
WHZZ
ZAP
WHZZ
ZAP
LAS TORTUGAS ARROJAN SHURIKEN DESDE LA PROFUNDIDAD DEL TÚNEL
BEBOP Y ROCOSO DISPARAN RAYOS DESDE LAS PATAS DEL "APLASTA-CABEZAS"...
NINGUNA PARTE CONSIGUE AVANZAR SOBRE LA OTRA.
PARECE QUE ALGO VA A SUCEDER...
ZAP
¿EH? ¿QUÉ ES ESE BRILLO?
¡UH-OH!
DE REPENTE...

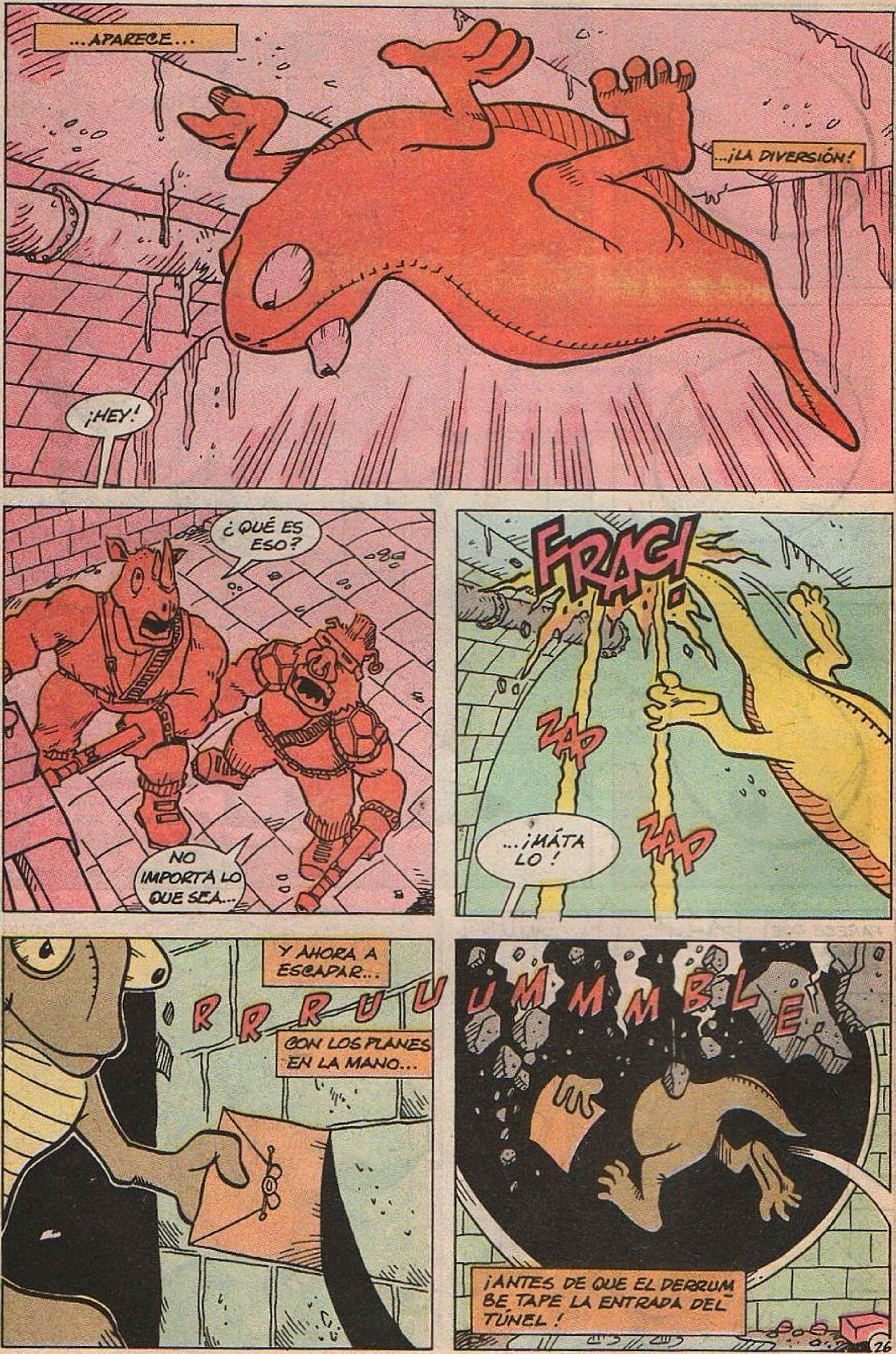
...APARECE...
...¡LA DIVERSIÓN!
¡HEY!
¿QUÉ ES ESO?
NO IMPORTA LO QUE SEA...
FRAG!
ZAP
ZAP
...¡MÁTA LO!
Y AHORA A ESCAPAR...
RRRUUUMMMBLE
CON LOS PLANES EN LA MANO...
¡ANTES DE QUE EL DERRUM BE TAPE LA ENTRADA DEL TÚNEL!

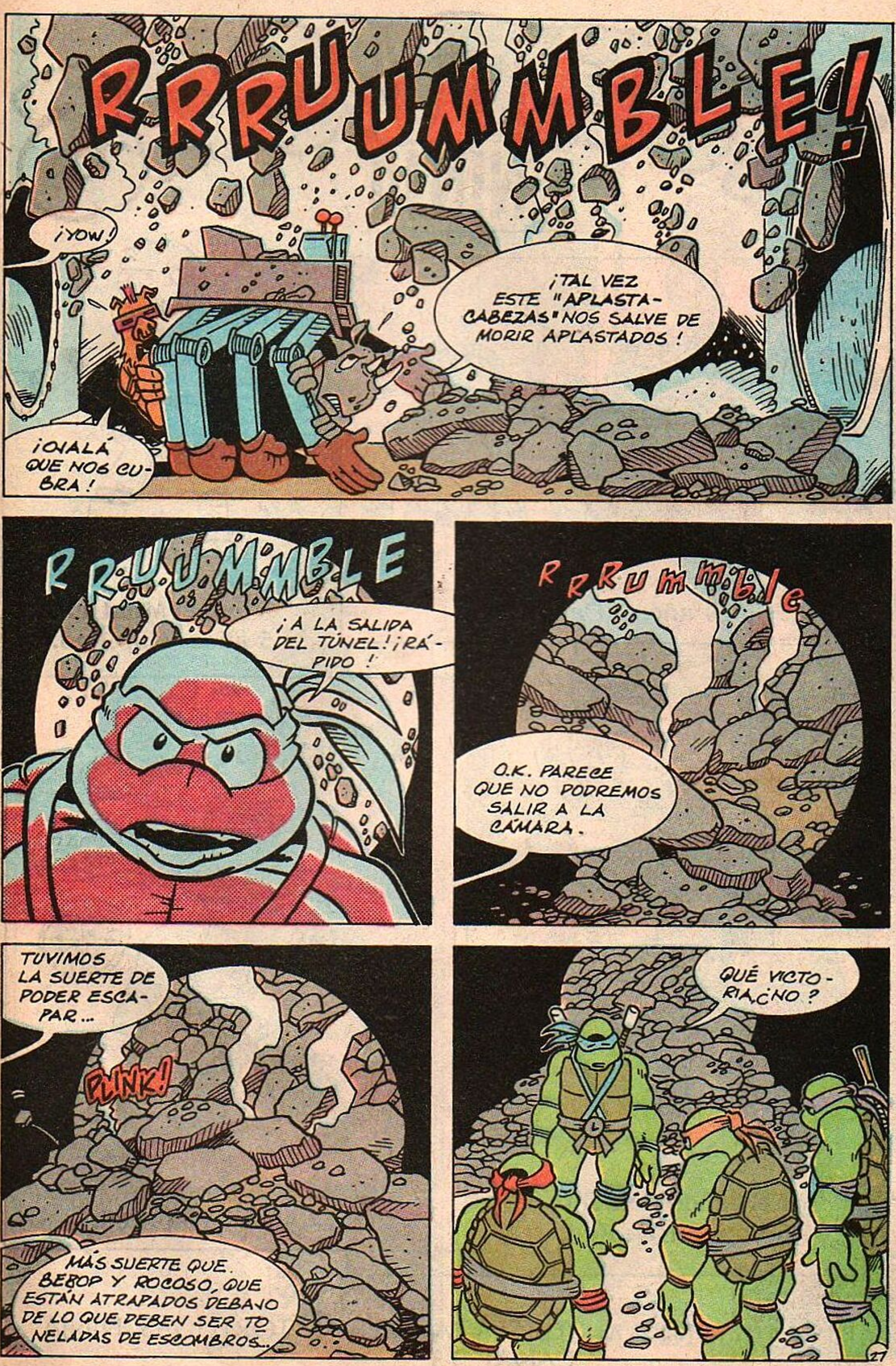
RRRUUMMBLE!
¡YOW!
¡TAL VEZ ESTE "APLASTA-CABEZAS" NOS SALVE DE MORIR APLASTADOS!
¡OJALÁ QUE NOS CUBRA!
RRUUMMBLE
¡A LA SALIDA DEL TÚNEL! ¡RÁPIDO!
RRRUMMBLE
O.K. PARECE QUE NO PODREMOS SALIR A LA CÁMARA.
TUVIMOS LA SUERTE DE PODER ESCAPAR...
PLINK!
MÁS SUERTE QUE BEBOP Y ROCOSO, QUE ESTÁN ATRAPADOS DEBAJO DE LO QUE DEBEN SER TONELADAS DE ESCOMBROS...
QUÉ VICTORIA, ¿NO?
27

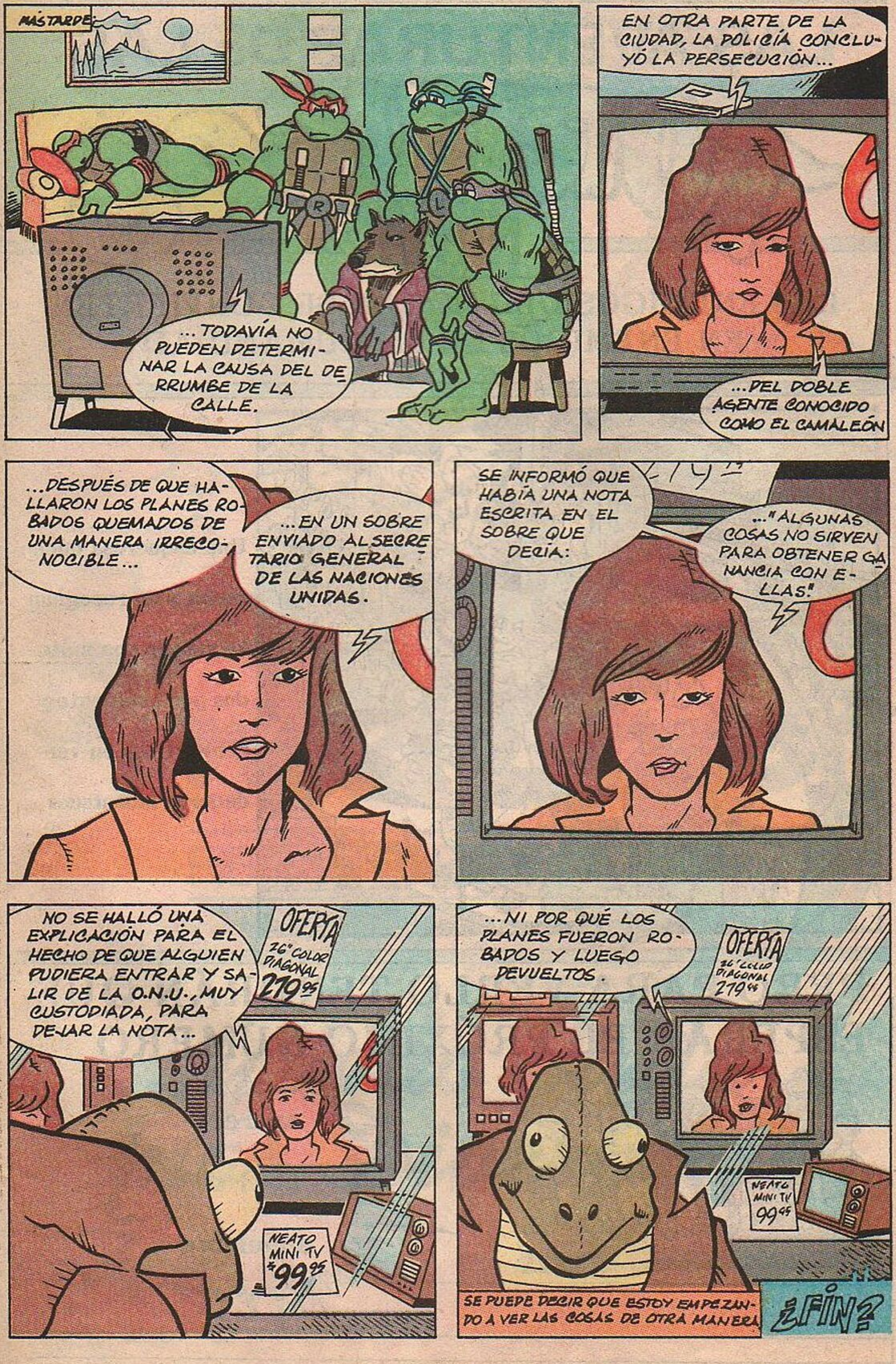
MÁS TARDE
...TODAVÍA NO PUEDEN DETERMINAR LA CAUSA DEL DERRUMBE DE LA CALLE.
EN OTRA PARTE DE LA CIUDAD, LA POLICÍA CONCLUYÓ LA PERSECUCIÓN...
...DEL DOBLE AGENTE CONOCIDO COMO EL CAMALEÓN
...DESPUÉS DE QUE HALLARON LOS PLANES ROBADOS QUEMADOS DE UNA MANERA IRRECONOCIBLE...
...EN UN SOBRE ENVIADO AL SECRETARIO GENERAL DE LAS NACIONES UNIDAS.
SE INFORMÓ QUE HABÍA UNA NOTA ESCRITA EN EL SOBRE QUE DECÍA:
..."ALGUNAS COSAS NO SIRVEN PARA OBTENER GANANCIA CON ELLAS."
NO SE HALLÓ UNA EXPLICACIÓN PARA EL HECHO DE QUE ALGUIEN PUDIERA ENTRAR Y SALIR DE LA O.N.U., MUY CUSTODIADA, PARA DEJAR LA NOTA...
OFERTA 26" COLOR DIAGONAL 279.95
NEATO MINI TV $99.95
...NI POR QUÉ LOS PLANES FUERON ROBADOS Y LUEGO DEVUELTOS.
OFERTA 26" COLOR DIAGONAL 279.95
NEATO MINI TV 99.95
SE PUEDE DECIR QUE ESTOY EMPEZANDO A VER LAS COSAS DE OTRA MANERA.
¿FIN?

LAS AVENTURAS DE LAS TORTUGAS NINJA

LOS ENEMIGOS DEL HOGAR SE CONVIERTEN EN ENEMIGOS DE LA HUMANIDAD

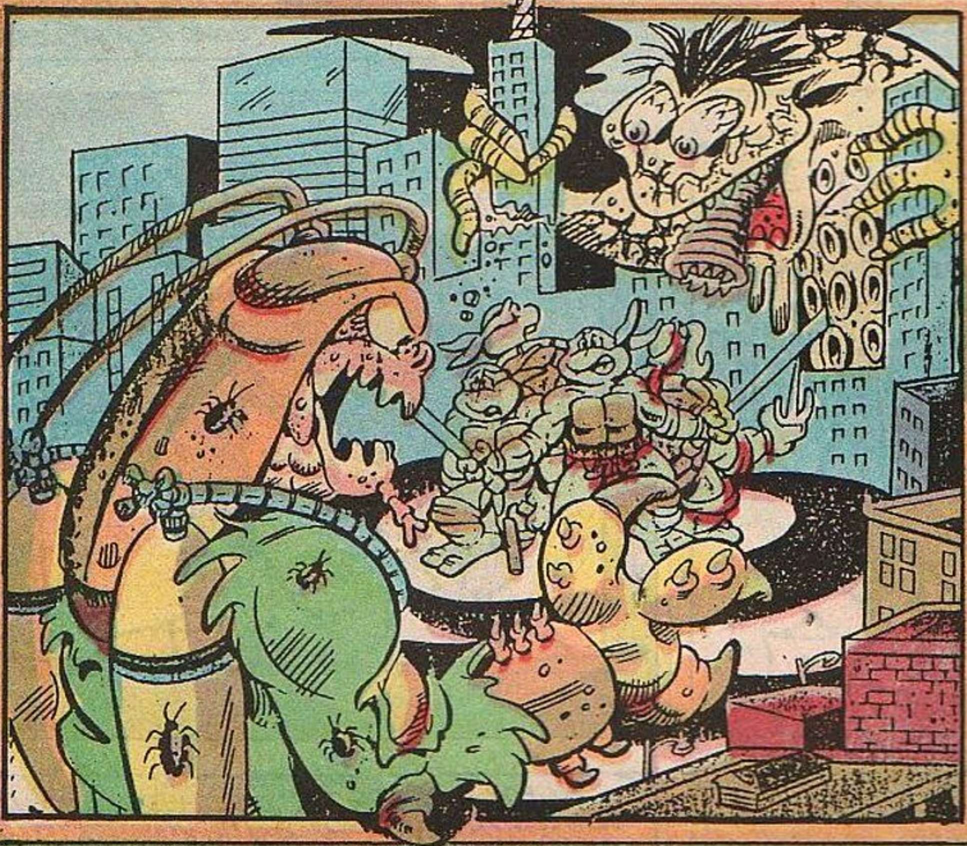

Una asquerosa cucaracha y un repugnante gusano son mutados por accidente y convertidos en verdaderos monstruos

PERO PARA VERLO TENDRÁN QUE ESPERAR EL PRÓXIMO NÚMERO

aparece el 11 de diciembre

ELLAS ESTAN LLEGANDO...
EL VOLUMEN UNO
DE LA SERIE DE COMICS
QUE LE DIO ORIGEN AL MITO
LAS TORTUGAS
NINJA DE KEVIN
EASTMAN Y
PETER LAIRD
TRADUCIDO Y
MAQUETADO POR
PIPO CHOCO
PARA...
ARCHIVO DE
COMICS

Descubre los comics escaneados y traducidos que no encontraras en otro lugar...
ARCHIVO
DE COMICS
TRADUMAQUETAS
Todos los demás comics encuéntralos en todas partes, a estos solo en...
AComics
http://archivo-de-comics.blogspot.com.ar/

¿te gustan los cómics?
http://www.comicrel.tk
http://comicrel.nocillatv.com/foro.php